

# Vervolg EETSCORE studie

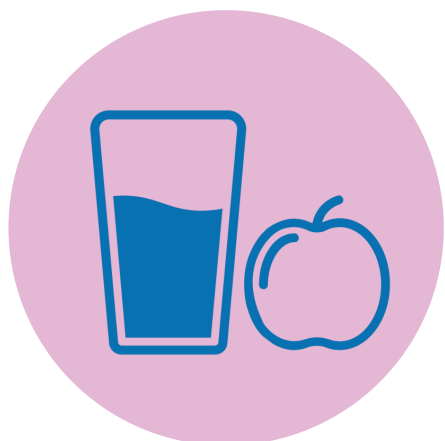

## WAT IS DE EETSCORE STUDIE OOK ALWEER?

In de EETSCORE studie wordt onderzoek gedaan naar de (kwaliteit van) voedingsinname na een maagverkleining. In het kader van deze studie heeft u eerder een eetdagboek bijgehouden en de online vragenlijst (Eetscore) ingevuld. Mede dankzij uw deelname hebben wij een goed beeld gekregen van de bruikbaarheid van de Eetscore vragenlijst en de (kwaliteit van) voedingsinname op korte termijn na de operatie. Er is echter nog weinig bekend over de (kwaliteit van) voedingsinname op langere termijn na de operatie. Dit willen wij onderzoeken in deze vervolgstudie.

## WAT IS HET DOEL VAN HET VERVOLGONDERZOEK?

Graag willen wij alle deelnemers langer opvolgen, namelijk 5 jaar in plaats van 6 maanden. Op deze manier kunnen wij onderzoek doen naar de (kwaliteit van) voedingsinname op langere termijn na de operatie.

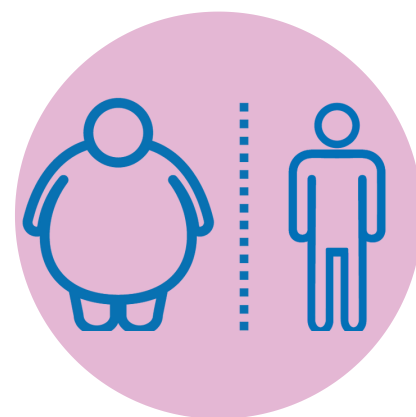

## WAT MEEDOEN INHOUDT

Voor deze vervolgstudie zouden wij u willen vragen om op 3 en 5 jaar na uw operatie de online Eetscore vragenlijst opnieuw in te vullen. Het invullen van deze vragenlijst kost ongeveer 10-15 minuten per keer.

## WAT WORDT ER VAN U VERWACHT?

U vult op 3 en 5 jaar na uw operatie een vragenlijst in over uw eetpatroon. Daarnaast geeft u toestemming dat het onderzoeksteam tijdens deze extra periode inzage heeft in uw gegevens (dossier), zoals bijvoorbeeld uw gewicht en bloedwaarden.\*

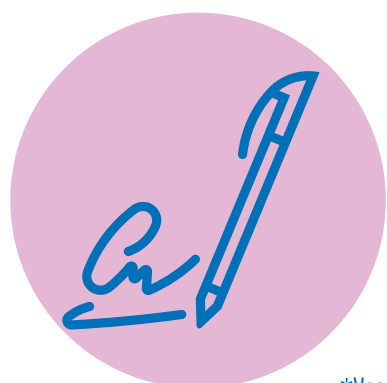
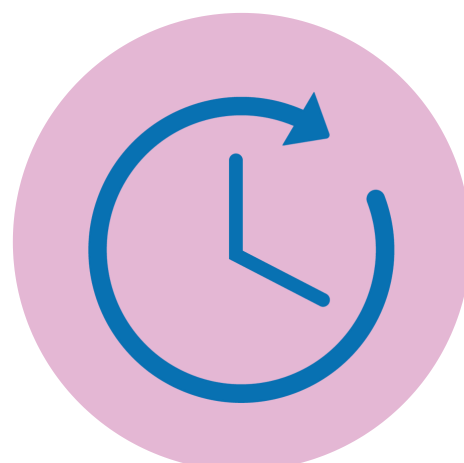

## HOE KUNT U MEEDOEN?

Wij hebben uw toestemming nodig om u langer te mogen opvolgen. Deze toestemming geeft u door te reageren op het e-mail bericht dat u over dit onderzoek heeft ontvangen. Ook als u niet wilt deelnemen kunt u dat via deze-mail doorgeven.

\*Voor gedetailleerde informatie over het verzamelen en bewaren van gegevens verwijzen wij u naar de patiënteninformatiebrief